

OSSERVATORIO CARD. VAN THUÂN SULLA DOTTRINA SOCIALE DELLA CHIESA  
LA NUOVA BUSSOLA QUOTIDIANA



SCUOLA NAZIONALE DI  
DOTTRINA SOCIALE DELLA CHIESA  
MODULO DI BASE - PRIMAVERA 2024

# ALLE FONTI DELLA DOTTRINA SOCIALE

RISCOPRIAMO IL PROGETTO  
SOCIALE DI LEONE XIII



OSSERVATORIO INTERNAZIONALE  
CARDINALE VAN THUÂN  
SULLA DOTTRINA SOCIALE DELLA CHIESA

LA NUOVA  
**Bussola**  **Quotidiana**

[www.vanthuanobservatory.com](http://www.vanthuanobservatory.com)

[www.lanuovabq.it](http://www.lanuovabq.it)

# ALLE FONTI DELLA DOTTRINA SOCIALE

## RISCOPRIAMO IL PROGETTO SOCIALE DI LEONE XIII

Ven. 15 marzo 2024, ore 21

Ven. 22 marzo 2024, ore 21

Ven. 5 aprile 2024, ore 21

Ven. 12 aprile 2024, ore 21

### AETERNI PATRIS (1879)

### ARCANUM DIVINAE SAPIENTIAE (1880)

### QUOD APOSTOLICI MUNERIS (1878)

### DIUTURNUM ILLUD (1881)

La dottrina politica  
cattolica

Il matrimonio  
cristiano, fonte  
della società

Le ideologie  
moderne e il loro  
esito distruttivo

Origine  
dell'autorità civile



Don Samuele Cecotti



Paolo Piro



Don Lillo D'Ugo



Marco Nardone

Ven. 19 aprile 2024, ore 21

Ven. 26 aprile 2024, ore 21

Ven. 3 maggio 2024, ore 21

Ven. 10 maggio 2024, ore 21

### TAMETSI FUTURA (1900)

### HUMANUM GENUS (1884)

### IMMORTALE DEI (1885)

### LIBERTAS (1888)

La regalità sociale  
di Gesù Cristo

La Massoneria,  
occulto regista  
della rivoluzione

La costituzione  
cristiana degli  
Stati

La libertà cristiana  
e le libertà  
moderne



Luisella Scrosati



Guido Vignelli



Diego Panetta

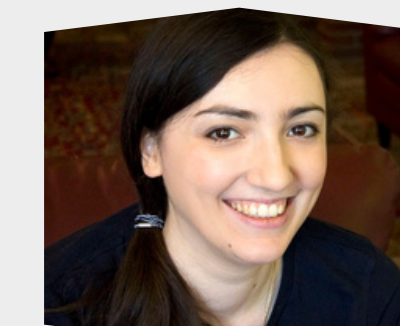

Miriam Savarese

Ven. 17 maggio 2024, ore 21

### SAPIENTIAE CHRISTIANAE (1890)



OSSERVATORIO INTERNAZIONALE  
CARDINALE VAN THUÂN  
SULLA DOTTRINA SOCIALE DELLA CHIESA



I doveri dei cittadini  
cristiani nella  
pubblica piazza

### ANNUM INGRESSI (1902)

La guerra che arde  
ai danni della  
Chiesa



Samuele Salvador



Julio Loredó

#### ISCRIZIONE E PARTECIPAZIONE

La Scuola è organizzata dall'Osservatorio Cardinale Van Thuân e dal quotidiano online "La Nuova Bussola Quotidiana". Le lezioni si terranno in diretta on line su piattaforma che sarà comunicata agli iscritti nelle date in programma.

**QUOTA DI PARTECIPAZIONE: EURO 75 (50€ per il corso + 25€ per abbonamento scontato per l'annata 2024 al "Bollettino della Dottrina sociale della Chiesa", rivista trimestrale dell'Osservatorio)**

Per iscriversi:

- invia una mail QUI: [scuole.ossvanthuan@gmail.com](mailto:scuole.ossvanthuan@gmail.com) (Oggetto: Iscrizione Scuola Nazionale DSC - Primavera 2024) e paga QUI: <https://vanthuanobservatory.com/donazioni-pagamenti/> • oppure entra QUI: <https://lanuovabq.it/it/catalogo-online/videocorsi>

Dopo la lezione si potrà partecipare in diretta, ponendo domande al Relatore via chat o a voce.

Diploma finale ai partecipanti.

L'iscrizione vale come autorizzazione all'uso del proprio indirizzo e-mail per comunicazioni attinenti alla Scuola